



**PRÉFET
DE LA
GUADELOUPE**

*Liberté
Égalité
Fraternité*



L'ENVOI **DE VÉGÉTAUX**
vers la France et les autres pays de l'Union européenne
EST STRICTEMENT RÉGLÉMENTÉ

SONT INTERDITS DANS LES COLIS ET BAGAGES VOYAGEURS *
(présence d'organismes nuisibles, insectes, bactéries,...)



Mangues



**Citrons et
autres agrumes**



Aubergines



**Boutures et
plants**



**Transporter des végétaux interdits conduit à
leur saisie et est passible de poursuites pénales ****

SONT AUTORISÉS AVEC UN CERTIFICAT PHYTOSANITAIRE :

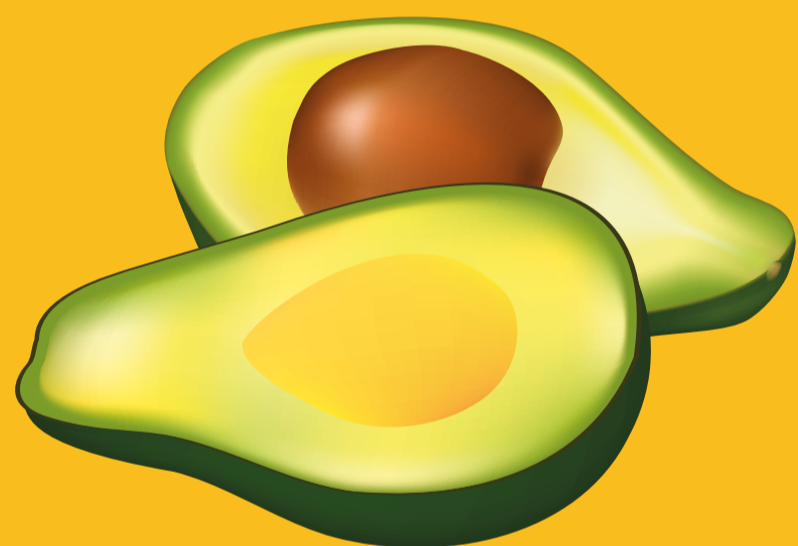

Avocats



**Fruits de la
passion**



**Tout autre
végétal**

**SONT AUTORISÉS SANS RESTRICTION
DE POIDS ET SANS FORMALITÉ PRÉALABLE :**



Ananas



Cocos



Bananes

**Pour tout renseignement et obtenir le certificat phytosanitaire,
contactez la Direction de l'Alimentation, de l'Agriculture et de la Forêt :**
Tel : 05 90 99 60 52 - Courriel : exportvegetaux.daaf971@agriculture.gouv.fr

* Règlement UE 2016/2031 sur la santé des végétaux

** Article L271-7 du Code rural et de la pêche maritime. Article 38-1 et 414 du Code des Douanes